カリキュラムのご案内

新入社員研修に必要なカリキュラムをラインアップ！

「新入社員インターネット・セミナー」では新入社員が社会人としての自覚とマナーの基本が学べるカリキュラムを体系的にラインアップしています。また、企業の業種や社員の職種に応じて、目的に合った内容を組み立てて利用する事も可能です。

No.	カテゴリ	セミナータイトル	時間
1	マインド	社会人としての心構え	全 47 分
2	マインド	新入社員 ３つの心得	全 13 分
3	ビジネスマナー	ビジネスマナーの基礎知識	全 38 分
4	ビジネスマナー	社会人としての身だしなみ	全 49 分
5	コミュニケーション	相手を不快にさせない言葉遣いの実践講座 ～基本マナーを身につける～	全 52 分
6	電話応対	電話応対講座	全 45 分
7	コミュニケーション	相手のココロを動かすコミュニケーション術	全 40 分
8	コミュニケーション	マスク越しのコミュニケーションのコツ	全 19 分
9	コミュニケーション	ウィズコロナ時代に必要なコミュニケーション力 ～オンラインでも好かれる人・信頼される人の話し方～	全 40 分
10	マインド	「折れない心」の作り方 職場でのモチベーションとコミュニケーション	全 42 分
11	マインド	SNS の危険性 ～社会人としての SNS の利用を考える～	全 60 分
12	パソコンスキルアップ	社会人必須！ 「出張報告書」の作成から学ぶ社内文書の作り方	全 20 分
13	パソコンスキルアップ	新社会人なら必須！　エクセルビジネス活用講座 ～日々の業務に使える 15 の技～	全 34 分
14	パソコンスキルアップ	テレワーク時代のスタンダード 「Zoom ミーティング」活用	全 28 分

※掲載講師、セミナータイトルや時間は変更になる場合がございます。

お問合せ

【新入社員インターネット・セミナー】はブレーングループが運営するサービスです。
〒 102-0083　東京都千代田区麹町３丁目5- 2 ビュレックス麹町 4F　TEL：03-6261-4343　FAX：03-6261-4321

企画・販売 株式会社ブレーン　制作 株式会社イー・ブレーン

令和４年１月21 日現在

オンラインで学べる新入社員研修のご案内

新入社員 2022 インターネット・セミナー

いち早く社会人として求められる必要な知識が学べます!!

- ●新入社員研修に必要なカリキュラムが揃っています
- ●何時でも･何処でも･見たい研修が視聴できます
- ●パソコンがあれば追加ソフト不要です
- ● PC・MAC・スマートフォン・タブレット対応です

オンライン動画研修で企業の人材育成を支援します

集合研修が実施できない

新入社員へ早急に研修を受講させたい

オンラインで良質な動画研修を受講させたい

新入社員インターネット･セミナーとは

新型コロナウィルスへの感染対策とオンラインによる効果的な動画研修が受講できるサービスです。

新型コロナウィルスの感染対策として、企業・団体様におかれましては「集合研修の自粛」や「Off-JT セミナーへの社員の派遣中止」等が検討されています。

その様な状況の下、「新入社員への教育だけは予定時期に安全に実施したい」、「オンラインで良質な研修をいち早く受講させたい」などのご希望が多く寄せられています。

「新入社員インターネット・セミナー」はその様なご希望にお応えするサービスです。

新入社員が【社会人としての自覚】と【マナーの基本】が体系的に学べるカリキュラムと、リアル研修と同様な学習体験ができる動画研修によるコンテンツをラインアップしています。

「新入社員インターネット・セミナー」は時間と場所の制約を受けることなく、受講者の都合に合せ安全に受講ができるシステムとしてご利用いただけます。

新入社員インターネット･セミナーの動画配信システム

集合研修の代替システムとして最適

◆集合研修ができない

◆新入社員研修として早急に実施したい

◆オンラインで良質な動画研修を受講させたい

オススメPoint1　動画研修がクリックひとつで視聴可能！

動画研修は、「パソコンやスマホ・タブレット（アンドロイド・iPhone 対応）から専用サイトにアクセスすれば、選択したコンテンツがクリックひとつで即座に視聴できます。

※ご利用にはＩＤとパスワードが必要となります。

オススメPoint2　何時でも・何処でも・何度でもご利用いただけます！

時間・場所を問わずアクセス可能なインターネットの特性を活かし 24 時間利用可能！
受講者の都合に併せて何度でも繰り返し視聴することができます。新入社員研修を効果的に安全に実施することができます。

オススメPoint3　「新入社員研修」に必要なカリキュラムを厳選して配信！

マインド・ビジネスマナー・ビジネスコミュニケーションなど「新入社員研修」としての必須カリキュラムや実際の現場で役に立つ「パソコン基礎講座」など厳選したコンテンツをラインアップしました。

ご利用方法

① ●●商工会議所のホームページリンク先、もしくは「新入社員インターネット・セミナーの視聴手引き」に掲載されている URL・QR コードから「インターネット・セミナー案内ページ」にアクセスします。

② 「インターネット・セミナー案内ページ」にある【セミナー視聴はこちらからボタン】をクリックし「新入社員インターネット・セミナー」ＴＯＰページへ移動します。

※●●商工会議所が発行する「アカウント発行証」にあるＩＤとパスワードを事前にご確認下さい。

③ 「新入社員インターネット・セミナー」ＴＯＰページの右上にある【ログイン】をクリックし「ログインページ」へ移動します。

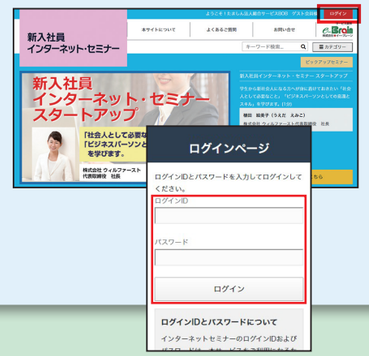

「ログインページ」でログイン ID とパスワードを入力し、【ログインボタン】をクリックします。

※●●商工会議所が発行する「アカウント発行証」のＩＤとパスワードを入力して下さい。

④ 再び「TOP 画面」に戻りますので、視聴したいコンテンツを選択し「詳細画面」に移動します。

「詳細画面」で【動画を再生ボタン】をクリックします。

⑤ 「視聴画面」にて動画コンテンツが視聴できます。
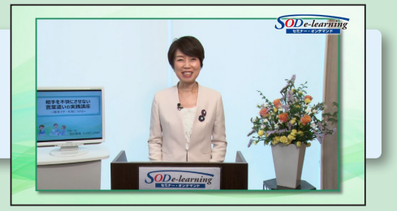
※ PC・MAC・スマートフォン・タブレット対応です